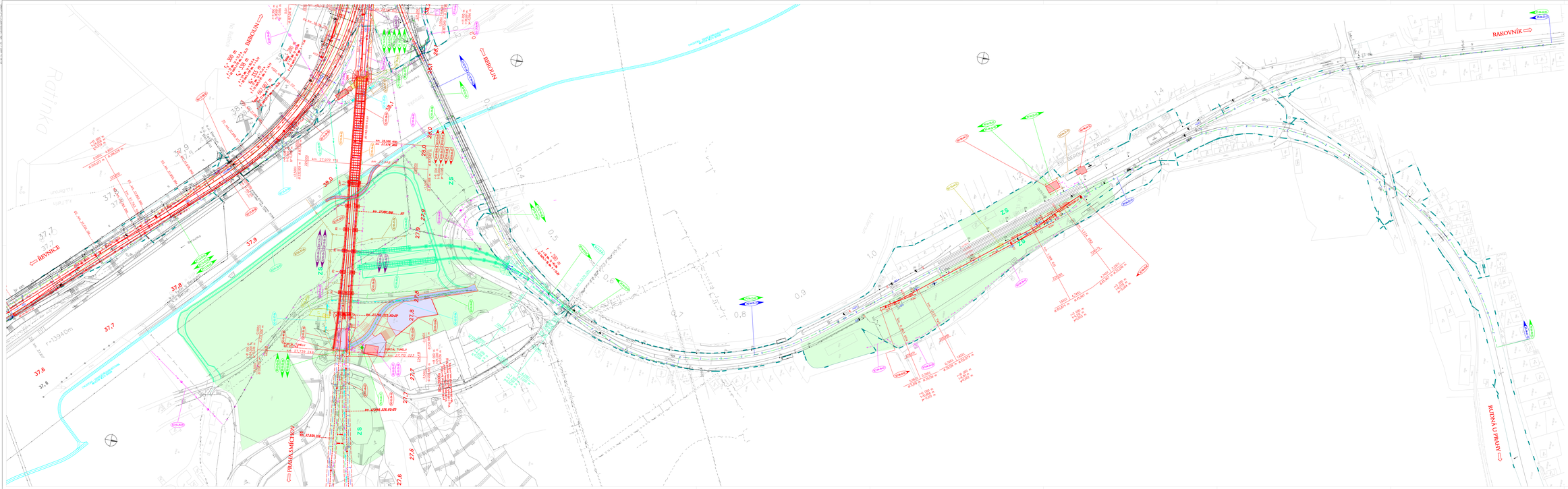

AKTUALIZACE 07/2009
AKTUALIZACE 10/2007

Ústavy	Tras zastav - odbočovatel	Datum	Podpis

SUDOP PRAHA a.s.

Olšanská 1a
130 00 Praha 3
České republika
tel.: 224 227 111
fax: 224 227 114
Konsultace: 227 224 144
e-mail: praha@sudop.cz

OBJEDNATEL	SŽDC, s.o., Prosího pluka 5675, 186 00 Praha 8 - Karlín		
STŘEDISKO	250 PROJEKTOVÉ STŘEDISKO SRAČNÍ SKALOVÉ	HLAVNÍ STŘEDISKA ING. PAVEL SKOBAČKA	GENERALNÍ ŘEDITEL ING. JOSEF PEŠLER
ODPOVĚDNÝ PROJEKTANT PLANÍ	ODPOVĚDNÝ PROJ. ING. JIŘ.	KONTROLOVAL PAVEL ŠTĚPÁNÍ	KONTROLOVAL ING. PAVEL KUBEŠ
ING. MIROSLAV KRESS	ING. MIROSLAV KRESS	ING. JAN JANOUŠEK	
ÚTAR	STŘEDOČESKÁ	MÍSTOPOVÉ ŘÍSLO	ČÍSLO: 100 ZÁSTAVBA
Praha - Beroun, nové železniční spojení Koordinační situace stavby			DATUM: 06.1.2007
			MĚŘÍTKO: 1 : 1000
			FORMÁT: 30 x 60
Situace portály Beroun -Beroun Závodí km 0,200 - 1,400			ČÁST: C.2 PŘÍL. 4.1